

LEGENDE

OK FFB	Oberkante Fertigfußboden		Holzrahmenbau mit Holzfassade
OL	Oberlicht		Holzständerwand
RF	Regenfallrohr		Brettstapeldecke
DN	Durchmesser		Brettsperrholz
FK	Fäkalauslass		Stahlbeton
AB	Ausgussbecken		vertikale Holzschalung
WK	Wickelkommode		fh-hochfeuerhemmend (F60 Wand)
BRH	Brisungshöhe, bezogen auf OK FFB		fh-feuerhemmend (F30 Wand)
AS1	feststehendes Fensterpaneel als Absturzicherung		
TRAV	Verglasung gem. den technischen Regeln für Absturz-sichernde Verglasung		
VSG	Verbandsicherheitsverglasung		
2,26(2,00)	Rohbaumaß (Fenster- und Türmaß)		
2,26(2,00)	Lichtes Maß (Fenster- und Türmaß)		
DS	dichtschließende Tür (ds)		
DSS	dichte Tür, selbstschließend (dss)		
RS	Rauchdichte Tür (rd)		
SV	Sichtverbindung		
T30	Feuerhemmende Tür (fh)		
T30 RS	Feuerhemmende Tür, Rauchschutz, selbstschließend (fh-rd)		
RWA	Rauch-/ Wärmeabzugsanlage (NRWG)		
RA	Öffnung zur Rauchableitung		
F 30	Feuerhemmend (fh)		
	Notausgang (NA)		
	Fluchtrichtung		

BRUTTOGRUNDFLÄCHE (BGF):	
Erdgeschoss	2.115 m²
Gesamt	
DAS LOKALE HÖHENSYSTEM	OK FFB EG = +/- 0,00 = + 53,30 m NHN

Projekt:	RET	Projektnummer:	299-25
Bauvorhaben:	Klimagerechter Neubau einer Rettungswache	Plannummer:	G - 001
	Bergfelder Chaussee 11		
	16567 Mühlenbecker Land		

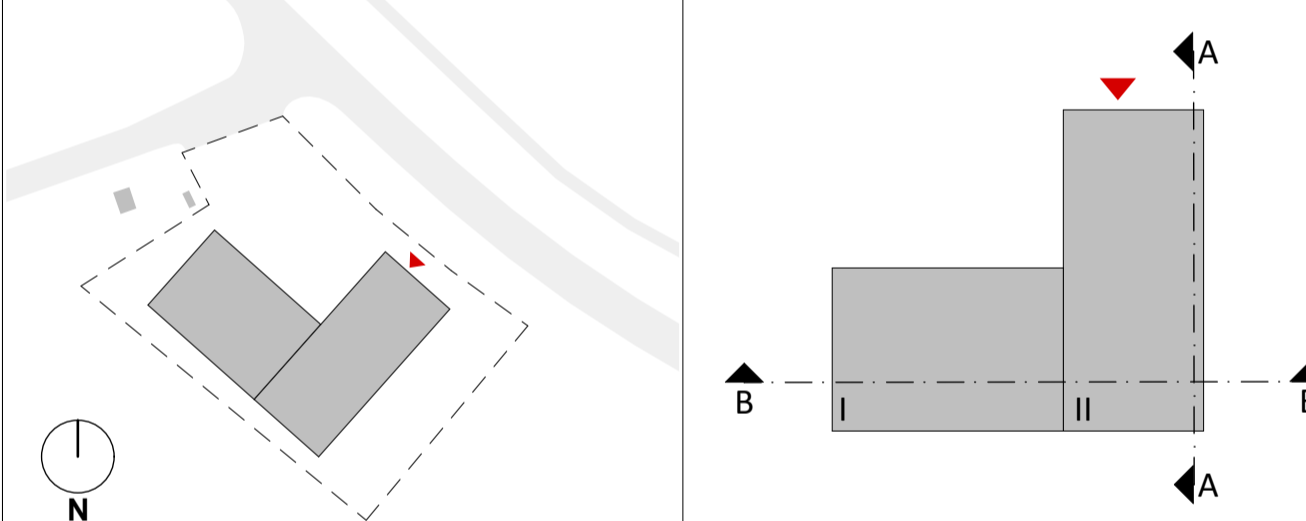

Bauleute:	Architekten / Generalplaner IARC:
Landkreis Oberhavel Frau Klauke Adolf-Decher-Str. 1 16515 Oranienburg Tel 03301 / 601 5636 E-Mail Christine.Klauke@oberhavel.de	BRÜCH KUNATH MÜLLER ARCHITEKTEN PartG mbB Clara-Zetkin-Straße 19 16547 Birkenwerder Tel 03303 / 598 20 20 E-Mail kontakt@bkma.de

Statik I TWP:	Ingenieurbüro Tauchmann Herr Kordecki Puschkinallee 67 16540 Hohen Neuendorf Tel 03303 / 29596 13 Email konstruktion03@dt-statik.de	Heizung / Lüftung / Sanitär I HLS:	Ingenieurbüro Drews Frau Huber Melli-Beese-Str. 18 12487 Berlin Tel 030 / 6390289 11 Email huber@ibdrews.de
---------------	--	------------------------------------	--

Energieberatung:	Herr Kliese Mausenstr. 79 12277 Berlin Tel 0163 / 7061927 E-Mail info@kliese.de	Elektroplanung I ELT:	HTR Architekten und Ingenieure Herr Swedowski Puschkinstr. 4 15562 Rüdersdorf Tel 03363 / 88988 00 E-Mail info@htr-ingenieure.de
------------------	---	-----------------------	---

Brandschutz:	Endreß Ingenieurgesellschaft mbH Frau Falkenberg Blomberger Weg 4 13437 Berlin Tel 030 / 3406013 11 Email a.falkenberg@endress-brandschutz.de	Außenanlagen I LAN:	IB Börjes Herr Köster Lehnitzstr. 17 16515 Oranienburg Tel 03301 5990 21 E-Mail m.koester@boerjes.de
--------------	--	---------------------	---

INDEX	DATUM	ÄNDERUNGEN	BEARB.	GEPR.
Phase:	Genehmigungsplanung		Gezeichnet:	SC
Planbezeichnung:	Erdgeschoss		Datum:	26.11.2025
Plannummer:	G - 001		Blattgröße:	A1 flach - 841 x 474
			Maßstab:	1:100

