

Stimmzettel Bürgerhaushalt 2019

Sie haben **3** Stimmen
Y Y Y

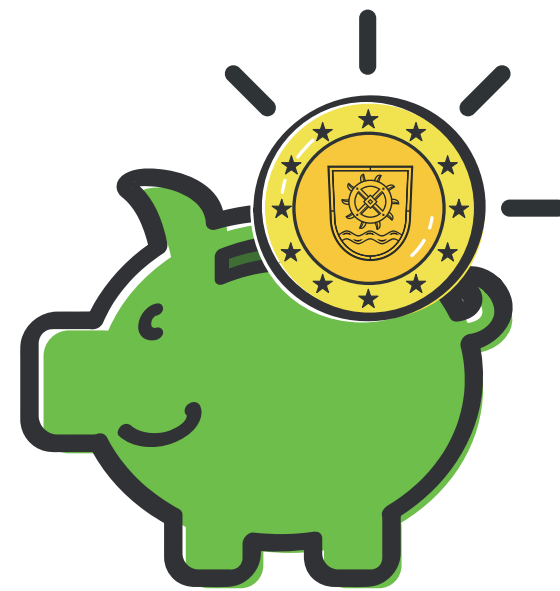

Vorschlag Nr.	Vorschlag Inhalt/ Standort	Vorschlag Kosten	Ihre 3 Wahlstimmen
2	Neue Straßenbäume (Lückenbepflanzung) in der Franz-Schmidt-Straße (OT Schildow)	15.000 €	<input type="radio"/> <input type="radio"/> <input type="radio"/>
9	Büchertauschschrank an den S-Bahnhöfen (OT Mühlenbeck/Schönfließ)	4.200 €	<input type="radio"/> <input type="radio"/> <input type="radio"/>
15	Sitzmöglichkeiten auf dem Sportplatz an der Bahnhofstraße (OT Schildow)	4.100 €	<input type="radio"/> <input type="radio"/> <input type="radio"/>
19	Baumpflanzung auf dem Außengelände der Kita „Schneckenhaus“ (OT Zühlsdorf)	3.900 €	<input type="radio"/> <input type="radio"/> <input type="radio"/>
20	Aktionstag Frühjahrsputz: Mühlenbecker Müllsammeltag mit kleinem Fest (OT Mühlenbeck)	1.500 €	<input type="radio"/> <input type="radio"/> <input type="radio"/>
21	Aufstellen von Bänken auf dem Kinderspielplatz Lessingstraße (OT Schildow)	1.100 €	<input type="radio"/> <input type="radio"/> <input type="radio"/>
22	Der Kochbus kommt in unsere Kitas & Horte mit einem Projekt für gesunde Ernährung (gesamte Gemeinde)	5.500 €	<input type="radio"/> <input type="radio"/> <input type="radio"/>
23/27	Aufstellen von Mitfahrbänken (OT Schildow und Zühlsdorf)	6.000 €	<input type="radio"/> <input type="radio"/> <input type="radio"/>
25/35/91	Insekten- und bienenfreundliche Anpflanzungen, Grünflächen-gestaltung (gesamtes Gemeindegebiet)	15.000 €	<input type="radio"/> <input type="radio"/> <input type="radio"/>
29/39/42/ 64/85/112	Outdoor-Trim-Dich-Pfad für Erwachsene (gesamtes Gemeindegebiet)	11.500 €	<input type="radio"/> <input type="radio"/> <input type="radio"/>
31	Wegweiser im Wald (OT Zühlsdorf)	2.200 €	<input type="radio"/> <input type="radio"/> <input type="radio"/>
33	Bremsschwellen auf der Spielstraße Feldweg (OT Schönfließ)	15.000 €	<input type="radio"/> <input type="radio"/> <input type="radio"/>
37	Feuerlöschteich in Feldheim begehbar machen (OT Mühlenbeck)	3.500 €	<input type="radio"/> <input type="radio"/> <input type="radio"/>
39/83/ 98/110	Spielgeräte für Kinder und Erwachsene auf den Spielplatz Feldheim/ Försterstraße (OT Mühlenbeck)	11.000 €	<input type="radio"/> <input type="radio"/> <input type="radio"/>
44	Bänke am Mehrzweckraum Zühlsdorf	1.100 €	<input type="radio"/> <input type="radio"/> <input type="radio"/>
47/54	Frühlingsblüher entlang der Bundes- und Hauptstraßen (OT Schildow)	1.800 €	<input type="radio"/> <input type="radio"/> <input type="radio"/>
49	Blühwiese mit Wildblumen am unteren Regenrückhaltebecken in der Bieselheide (OT Schönfließ)	6.000 €	<input type="radio"/> <input type="radio"/> <input type="radio"/>
50	Nachrüstung höhenverstellbare Basketballkörbe in der Sporthalle (OT Schildow)	1.500 €	<input type="radio"/> <input type="radio"/> <input type="radio"/>

Noch mehr Vorschläge auf S.2

Vorschlag Nr.	Vorschlag Inhalt/ Standort	Vorschlag Kosten	Ihre 3 Wahlstimmen		
51	Musik- und Medienprojekt für Kinder (gesamte Gemeinde)	8.400 €	<input type="radio"/>	<input type="radio"/>	<input type="radio"/>
55/68	Weitere Ladestationen für Elektroautos, z.B. am S-Bhf. Mühlenbeck-Mönchmühle	7.000 €	<input type="radio"/>	<input type="radio"/>	<input type="radio"/>
59	Reaktivierung des kleinen Spielplatzes Stieleichenstraße in der Bieselheide (OT Schönfließ)	14.000 €	<input type="radio"/>	<input type="radio"/>	<input type="radio"/>
70/86	Wetterhäuschen/Unterstellmöglichkeit am Radweg (OT Schönfließ/Mühlenbeck)	4.000 €	<input type="radio"/>	<input type="radio"/>	<input type="radio"/>
73	Spielplatz am Anger mit Bänken und Basketballanlage erneuern (OT Schönfließ)	2.600 €	<input type="radio"/>	<input type="radio"/>	<input type="radio"/>
74	Errichtung eines Stromanschlusses am Kenterplatz (OT Mühlenbeck/Summt)	6.000 €	<input type="radio"/>	<input type="radio"/>	<input type="radio"/>
75/90	Sitzbänke zum Verweilen für Spaziergänger und ältere Bürger (gesamtes Gemeindegebiet)	10.900 €	<input type="radio"/>	<input type="radio"/>	<input type="radio"/>
80	Geschwindigkeitsbegrenzungsmaßnahmen in der Straße Wiesengrund Schwellen, 30 km/h-Markierung auf Fahrbahn (OT Mühlenbeck)	15.000 €	<input type="radio"/>	<input type="radio"/>	<input type="radio"/>
82	Kleines Fest anlässlich des Kindertages auf dem Spielplatz Feldheim (OT Mühlenbeck)	3.500 €	<input type="radio"/>	<input type="radio"/>	<input type="radio"/>
92	Hinweisschilder für den Eichhörnchenschutz an der Basdorfer Straße (OT Zühlsdorf)	1.060 €	<input type="radio"/>	<input type="radio"/>	<input type="radio"/>
93	Trimm-Dich-Pfad Mönchmühlenstraße anlegen (OT Schildow)	15.000 €	<input type="radio"/>	<input type="radio"/>	<input type="radio"/>
94	Fahrradstellplätze am Bahnhof der NEB (OT Zühlsdorf)	2.650 €	<input type="radio"/>	<input type="radio"/>	<input type="radio"/>
96	Holztisch und Bänke für den Spielplatz in Feldheim (OT Mühlenbeck)	3.300 €	<input type="radio"/>	<input type="radio"/>	<input type="radio"/>
97	Basketball-Platz auf dem Spielplatz Feldheim (OT Mühlenbeck)	1.500 €	<input type="radio"/>	<input type="radio"/>	<input type="radio"/>
99	Bereitstellung eines (abschließbaren) Abfallcontainers im Gebiet Arkenberge/Bahndamm (OT Mühlenbeck)	700 €	<input type="radio"/>	<input type="radio"/>	<input type="radio"/>
103	Dekoration der Wände im Bürgersaal Schildow und Mühltreff (OT Schildow/Mühlenbeck)	1.800 €	<input type="radio"/>	<input type="radio"/>	<input type="radio"/>
105	Rastplatz an der Mönchmühlenallee anlegen (OT Schildow)	4.000 €	<input type="radio"/>	<input type="radio"/>	<input type="radio"/>
106	Gewaltpräventionskurse für Kinder der Vorschulgruppen sowie 1.-3. Klassen durch „Koordination Kindersicherheitstraining“	3.900 €	<input type="radio"/>	<input type="radio"/>	<input type="radio"/>
107	Trimm-Dich-Pfad für alle Altersgruppen im Schloßpark (OT Schönfließ)	15.000 €	<input type="radio"/>	<input type="radio"/>	<input type="radio"/>
109	Kunstprojekt: Der Schatz der Mühlenbecker Kirche wird zum Leben erweckt	1.500 €	<input type="radio"/>	<input type="radio"/>	<input type="radio"/>
111	Bremsschwellen Triftweg und Schmachtenhagener Straße als Geschwindigkeitsreduzierung (OT Mühlenbeck)	15.000 €	<input type="radio"/>	<input type="radio"/>	<input type="radio"/>
115	Anschaffung eines Bürgerkoffers (mobiles Bürgeramt)	5.150 €	<input type="radio"/>	<input type="radio"/>	<input type="radio"/>
120	Neue Spielgeräte für den Spielplatz „Mühlenring“ (OT Mühlenbeck)	14.800 €	<input type="radio"/>	<input type="radio"/>	<input type="radio"/>