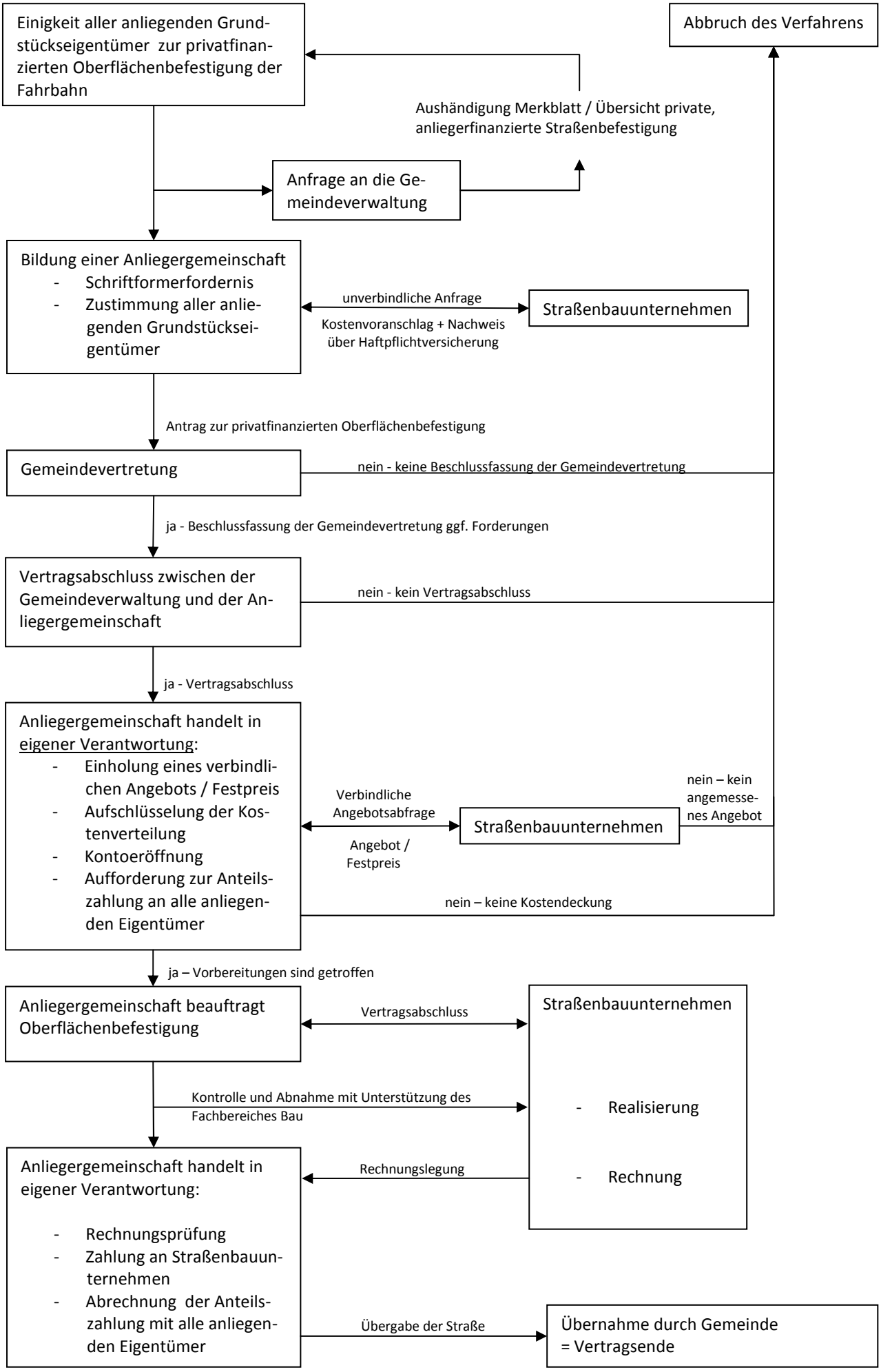Möglicher Durchführungsprozess zur Oberflächenbefestigung von Fahrbahnen in der Gemeinde Mühlenbecker Land (Fließschema)
Stand: 12.02.2014