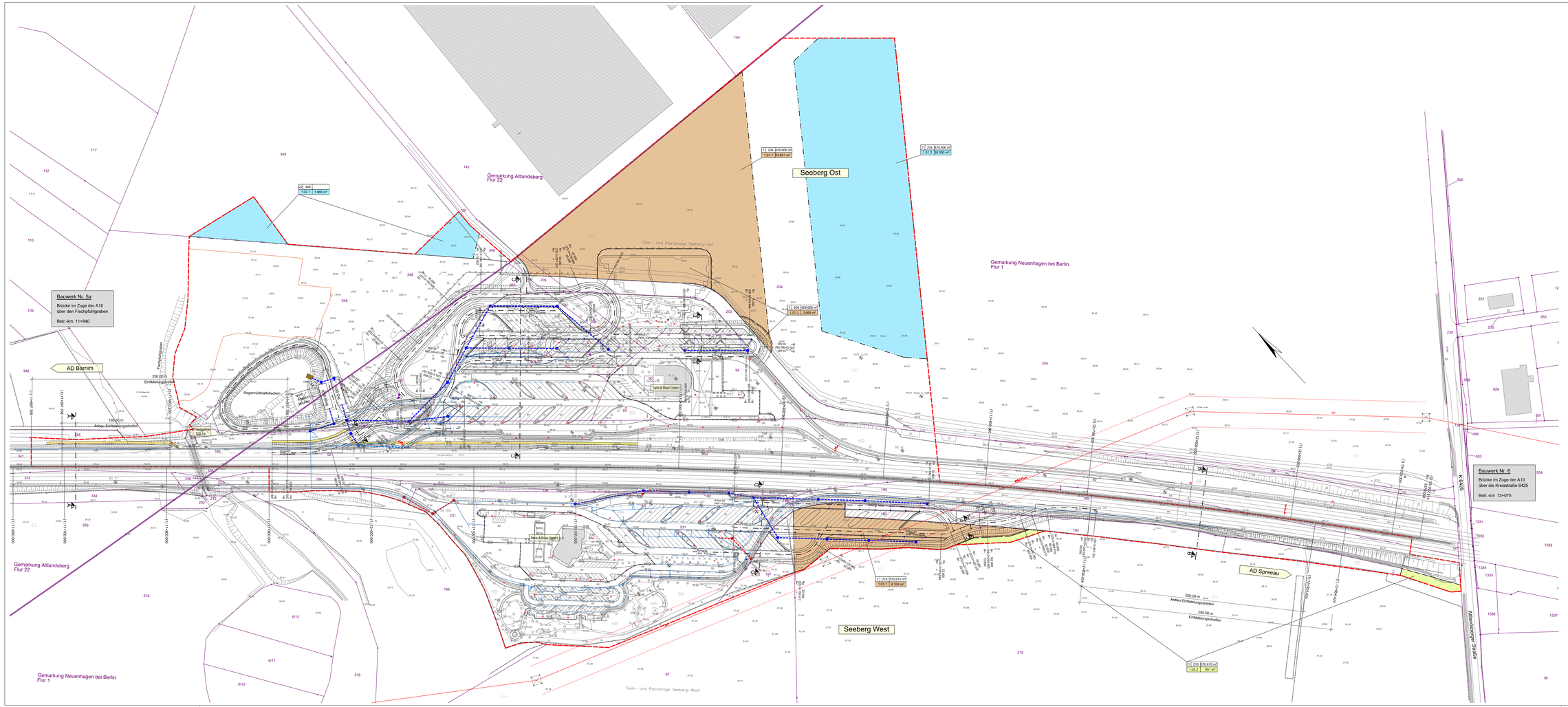

Legende:

- zu erwerbende Fläche
- vorübergehend benötigte Fläche
- dauernd zu belastende Fläche

1	89	2 530 m²	Flur / Flurstück / Größe des Flurstücks
1.01.1		15 m²	Nr. des Grunderwerbsverzeichnisses

1. Nr. des Grunderwerbsplanes
01. Nr. des betroffenen Flurstückes lt. Verzeichnis
1. Teilfläche eines Flurstückes

Planfeststellungsgrenze
Betriebsgrenze

Die Angaben der Grunderwerbsunterlagen beruhen auf den digitalisierten Katasterunterlagen. Daher ist es nicht auszuschließen, dass geringfügige Abweichungen zu den tatsächlichen Eigentumsgrenzen auftreten.
Differenzen werden durch punktuelle Katastermessungen bereinigt.

Kataster

143 Flurstücksnummer
Zusammengehörigkeitsstpfeil
Gemarkungsgrenze
Flurgrenze
Flurstücksgrenze

Satzungsgemäß ausgelegt
in der Zeit vom _____
bis _____
in Stadt / Gemeinde / Amt _____
Zeit und Ort der Auslegung sind ortsüblich bekannt gemacht worden.
Stadt / Gemeinde / Amt _____
(Dienstsiegel)
Unterschrift

Festgestellt gemäß Beschluss vom heutigen Tage
Hoppegarten, den _____
Landesamt für Bauen und Verkehr
Im Auftrag
(Dienstsiegel)
Unterschrift

Lagestatus: ETRS 89 Höhenstatus: DHHN 92

KLEPEL & PARTNER - ipl
Ingenieurgesellschaft
für Verkehrswegeplanung mbH
Hermannstraße 7
12623 Berlin
Tel.: (030) 56 49 39 0
Fax: (030) 56 49 39 20
Geschäftsführer

	Datum	Zeichen
bearbeitet	02 / 2020	BH
geprüft/rev	02 / 2020	JF
gezeichnet	02 / 2020	MK

DEGES
Deutsche Einheit Fernstraßenplanungs- und -bau GmbH
Dircksenstraße 40
10178 Berlin
Telefon (030) 20243-0
Telefax (030) 20243 291
www.deges.de

Im Auftrag des Landes Brandenburg

Nr.	Art der Änderung	Datum	Zeichen

FESTSTELLUNGSENTWURF

LAND BRANDENBURG

Straße: A 10	Unterlage / Blatt-Nr.: 10 / 1	
Abschn.-Nr.: 030		
Station: 12.300	Grunderwerbsplan	
Netzknoten: NK 3448 008		
NK 3449 002		
PROJIS-Nr.:	Maßstab: 1 : 1000	

A 10, km 12,300
Erweiterung der bewirtschafteten Tank- und Rastanlage
Seeberg Ost und West

Aufgestellt:

Düsseldorf, den 03.03.2020 gez. Najajra