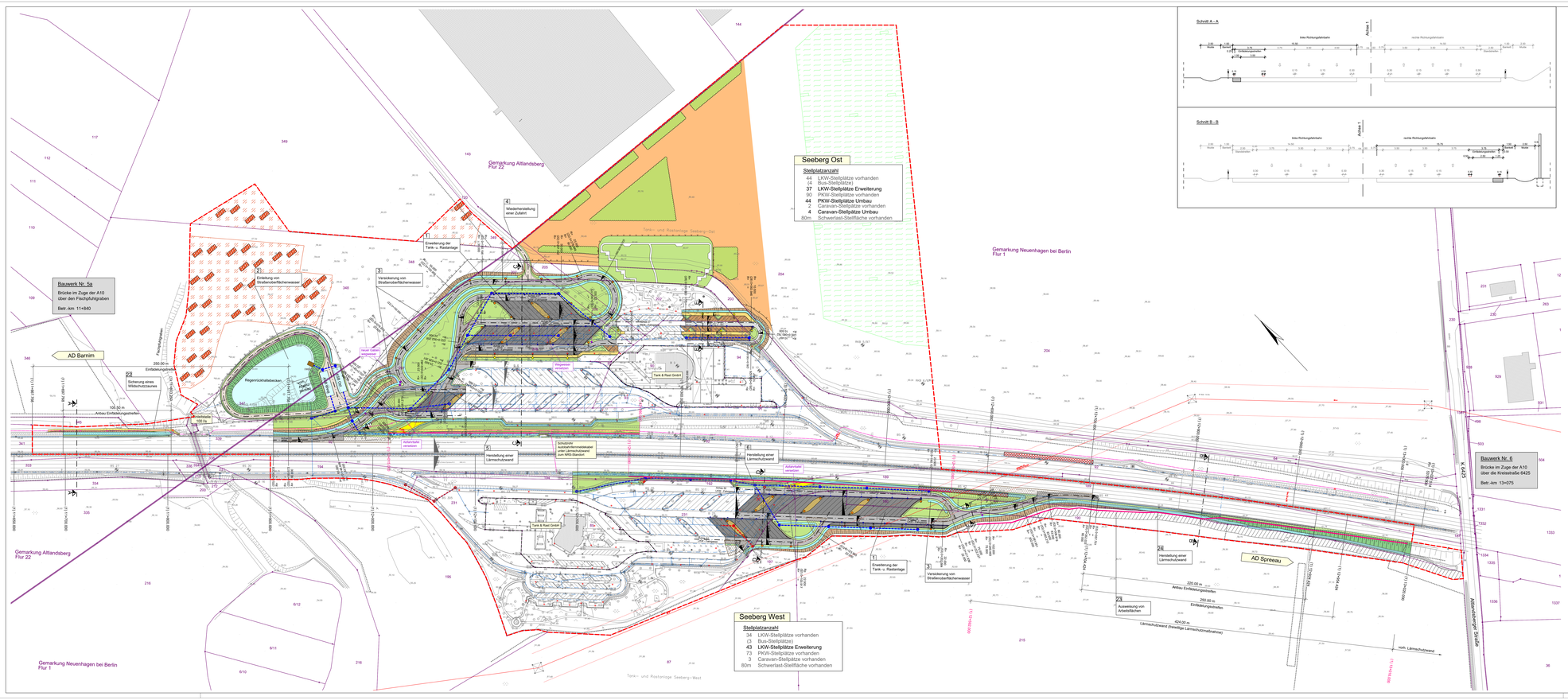

Legende

Planung

- LKW + Bus - Fahrgasse/ Rampen/ Anbau Ein-/Ausfädelungsstreifen (Asphalt)
- LKW + Bus - Stellfläche (Beton)
- PKW - Fahrgasse (Asphalt)
- PKW - Stellfläche (Betonverbundsteine)
- Gehweg (Betonverbundsteine)
- Pflegekantor/ Überhangstreifen (Betonverbundsteine)
- LKW-Trennineseln mit Klebebord (Betonfertigteile)
- Wartungsweg/ Bestandserfassung (Betonverbundsteine)
- Rückbaufläche
- Vorbehaltsflächen für Leergerätst bei Leitungsarbeiten
- technologischer Streifen
- geplanter Betonschrotbord aus Ortbeton
- geplanter Wildschutzzaun
- geplanter Einfriedung / Tor
- Bohrpunkt
- Planbestandsvergleichsgrenze

Beleuchtungsprinzip

- vorh. Beleuchtung
- gepl. Verkehrsbeleuchtung
- vorh. Verkehrsbeleuchtung versetzen

Leitungen BAB

- vorh. Autobahnfernmeldekabel
- gepl. FM-Trasse
- vorh. NRB - Standort
- vorh. R-Kanal m. Schacht und Ablauf

Verwaltung

- Flurstücksgrenze
- Flurgrenze
- 348 Flurstücksnummer

- Grünfacher Bankett
- Einschnittsböschung (einsch. Auszahlung)
- Dammböschung (einsch. Auszahlung)
- Lärmschutzwand
- Mulde
- Absetzbecken
- Querschnitte (s. Unterlage 14)
- Sichtdreiecke
- geplanter Wegewaiser-Standort

Grünplanung

- Aufwertung Reptilienlebensräume / Neuanlage von Habitatstrukturen
- Anlage von Feldlerchenfenstern
- Festgesteinsöffnung
- Anlage Grünflächen

Leitungen geplant

- geplanter R-Kanal m. Schacht und Ablauf (Detailplan LS, B)
- Entwässerungsrinne
- Ausleuftleitung

Leitungen Dritter

Sonstige:

- Freileitung 380 kv
- Mastestandort

vorh. Anlagen

- Wildschutzzaun / Einzäunung
- Betriebsgrenze

Regelungsverzeichnis

- 1 Nr. im Regelungsverzeichnis

Satzungsgemäß ausgelegt:
in der Zeit vom _____
bis _____
in Stadt / Gemeinde / Amt _____
Zeit und Ort der Auslegung sind ortsüblich bekannt gemacht worden:
Stadt / Gemeinde / Amt _____
(Dienstsiegel)
Unterschrift

Festgestellt gemäß Beschluss vom heutigen Tage
Hoppegarten, den _____
Landesamt für Bauen und Verkehr
Im Auftrag
(Dienstsiegel)
Unterschrift

Lagestatus: ETRS 89 — Höhenstatus: DHHN 92

KLEPEL & PARTNER - Apr
Ingenieurgesellschaft
für Verkehrswegeplanung mbH
Hansastraße 5
15366 Dahlwitz-Hoppegarten
Tel.: 03342-38 38 0
Fax: 03342-38 38 219

bearbeitet	01 / 2020	ben
gezeichnet	02 / 2020	pf
geprüft	02 / 2020	klb

Geschäftsführer

DEGES
Deutsche Einheit Fernstraßenplanungs- und -bau GmbH
Zweigstelle 13
Müllerstraße 78
Telefon 030 20243-0
Telefax 030 20243-281
www.deges.de

Im Auftrag des
Landes
Brandenburg

Nr.	Art der Änderung	Datum	Zeichen

FESTSTELLUNGSENTWURF

LAND BRANDENBURG

Straße: A 10
Abschn./-Nr.: 030
Station: 12,300
Netzknoten: NK 3448 008
NK 3448 002

Unterlage / Blatt-Nr.: 5 / 1

Lageplan

PROJIS-Nr.:

Maßstab: 1 : 1000

A 10, km 12,300
Erweiterung der bewirtschafteten Tank- und Rastanlage
Seeberg Ost und West

Aufgestellt:

Düsseldorf, den 03.03.2020 gez. Nappra