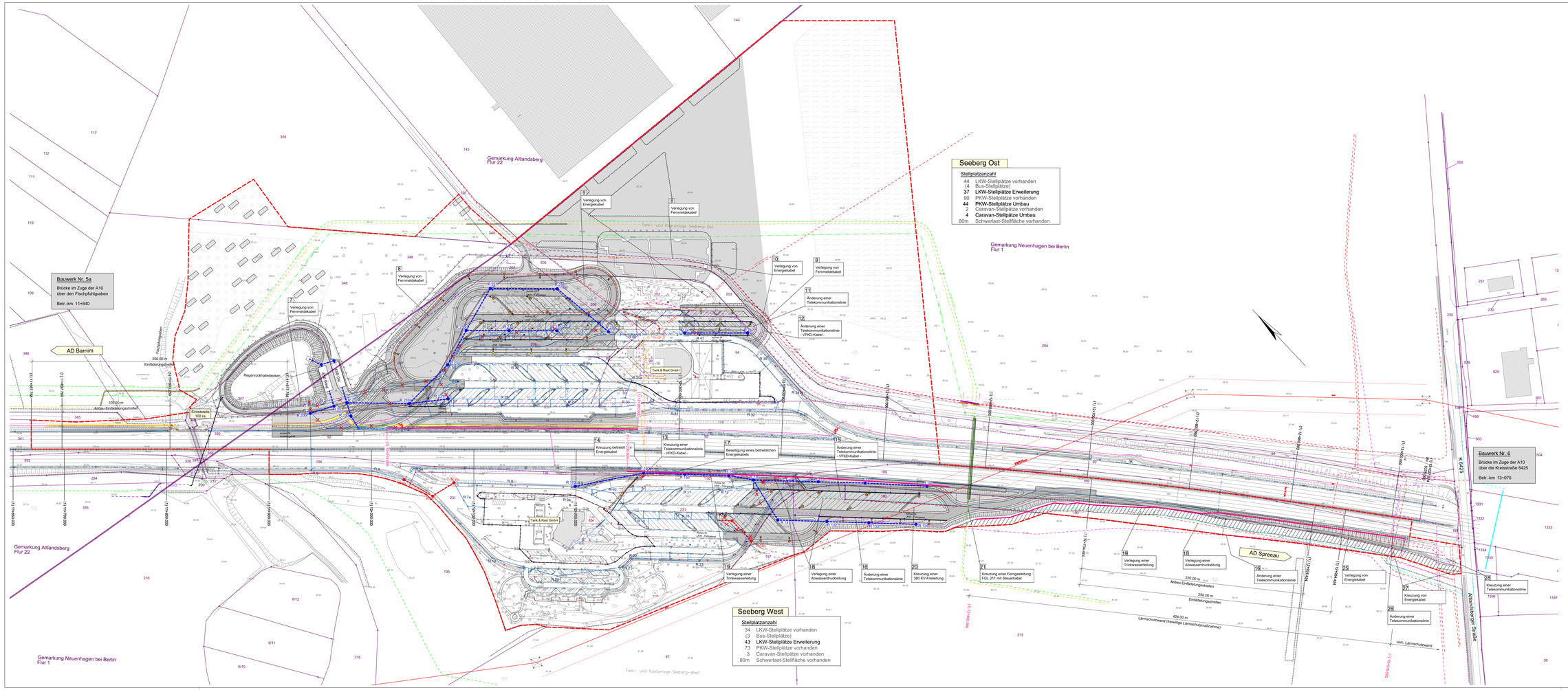

Legende

Leitungen BAB
- vorh. Autobahnfernmeldekabel
- gegl. FM-Trasse
- vorh. NRS - Standort
- vorh. R-Kanal m. Schacht und Ablauf

Leitungen geplant
- geplanter R-Kanal m. Schacht und Ablauf (Detailplan UL 8)
- Entwässerungsrinne

Verwaltung
- Flurstücksgrenze
- Flurgrenze
- 348 Flurstücksnummer

Regelungsverzeichnis
- (3) Nr. im Regelungsverzeichnis
- Planfeststellungsgrenze
- Betriebsgrenze

vorh. Leitungen
ONTRAS
- Ferngasleitung
- Ferngasleitung (außer Betrieb)
- Steuerkabel

E.dis
- Fernmeldeleitung
- Stromleitung - Mittelspannung

T&R GmbH
- Stromleitung - Niederspannung

WSE
- Trinkwasserleitung
- Schmutzwasserleitung

Telekommunikation
- Telekom
- Vodafone

50Hertz Transmission
- Freileitung 380 kv
- Maststandort
- Lärmschutzwand

Die vorhandenen Leitungen wurden nach Angaben der zuständigen Rechtsträgern eingetragen. Eine Gewährleistung für die Vollständigkeit und Genauigkeit der Eintragungen kann nicht übernommen werden.

Satzungsgemäß ausgelegt in der Zeit vom _____ bis _____ in Stadt / Gemeinde / Amt _____ Zeit und Ort der Auslegung sind ortsüblich bekannt gemacht worden. Stadt / Gemeinde / Amt _____ (Dienstsiegel) Unterschrift	Festgestellt gemäß Beschluss vom heutigen Tage Hoppegarten, den _____ Landesamt für Bauen und Verkehr Im Auftrag (Dienstsiegel) Unterschrift

Lagestatus: ETRS 89 — Höhenstatus: DHHN 92

KLEPEL & PARTNER - ipl
Ingenieursgesellschaft
für Verkehrswegeplanung mbH
Hoppegarten
15366 Berlin
Tel. (030) 92 66 00 0
Fax. (030) 92 66 00 29

Geschäftsführer

	Datum	Zeichen
bearbeitet	02 / 2020	BH
gezeichnet	02 / 2020	JF
geprüft	02 / 2020	MK

DEGES
Deutsche Einheit Fernstraßenplanungs- und -bau GmbH
Zimmerstraße 54
10117 Berlin
Telefon 030 202413-0
Telefax 030 202413 291
www.deges.de

im Auftrag des Landes Brandenburg

Nr.	Art der Änderung	Datum	Zeichen

FESTSTELLUNGSENTWURF

LAND BRANDENBURG	Straße: A 10 Abschn.-Nr.: 030 Station: 12,300 Netzknoten: NK 3448 008 NK 3448 002	Unterlage / Blatt-Nr.: 16.1 / 1 Leitungsbestand	
PROJIS-Nr.:		Maßstab: 1 : 1000	

A 10, km 12,300
Erweiterung der bewirtschafteten Tank- und Rastanlage
Seeberg Ost und West

Aufgestellt:

Düsseldorf, den 03.03.2020 gez. Najajra