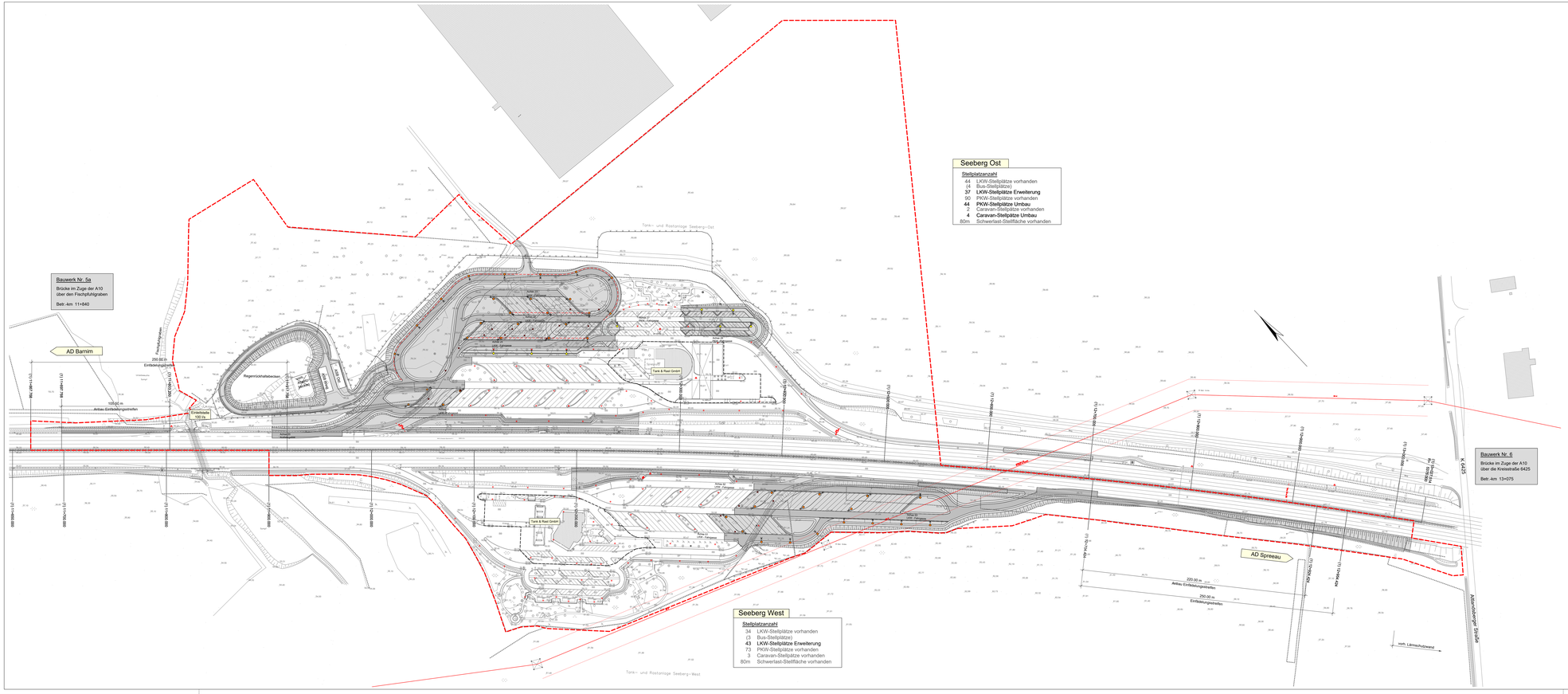

Legende

Beleuchtung geplant

- vorh. Beleuchtung
- vorh. Beleuchtung entfällt
- gest. Verkehrsbeleuchtung
- vorh. Verkehrsbeleuchtung versetzen
- Planfeststellungsgrenze
- Betriebsgrenze

Satzungsgemäß ausgelegt:
in der Zeit vom _____
bis _____
in Stadt / Gemeinde / Amt _____
Zeit und Ort der Auslegung sind ortsüblich bekannt gemacht worden:
Stadt / Gemeinde / Amt _____
(Dienstsiegel)
Unterschrift

Festgestellt gemäß Beschluss vom heutigen Tage
Hoppegarten, den _____
Landesamt für Bauen und Verkehr
Im Auftrag
(Dienstsiegel)
Unterschrift

Lagestatus: ETRS 89
Höhenstatus: DHHN 92

KLEPEL & PARTNER - ajv
Ingenieurgesellschaft
für Verkehrswegeplanung mbH
Hansastraße 7
40210 Düsseldorf
Tel.: 0211-35 20 30-0
Fax: 0211-35 20 30-9

bearbeitet	03 / 2020	ajv
gezeichnet	03 / 2020	JF
geprüft	03 / 2020	MS

DEGES
Deutsche Einheit Fernstraßenplanungs- und -bau GmbH
Dorotheenstraße 84
10117 Berlin
Telefon 030 20243-0
Telefax 030 20243-281
www.deges.de

Im Auftrag des
Landes
Brandenburg

Nr.	Art der Änderung	Datum	Zeichen

FESTSTELLUNGSENTWURF

LAND BRANDENBURG

Straße: A 10
Abschn./Nr.: 030
Station: 12,300
Netzknoten: NK 3448 008
NK 3448 002

Unterlage / Blatt-Nr.: 16.2 / 1
Lageplan
Beleuchtungsprinzip
Maßstab: 1 : 1000

PROJIS-Nr.:

A 10, km 12,300
Erweiterung der bewirtschafteten Tank- und Rastanlage
Seeberg Ost und West

Aufgestellt:

Düsseldorf, den 03.03.2020 gez. Nappra