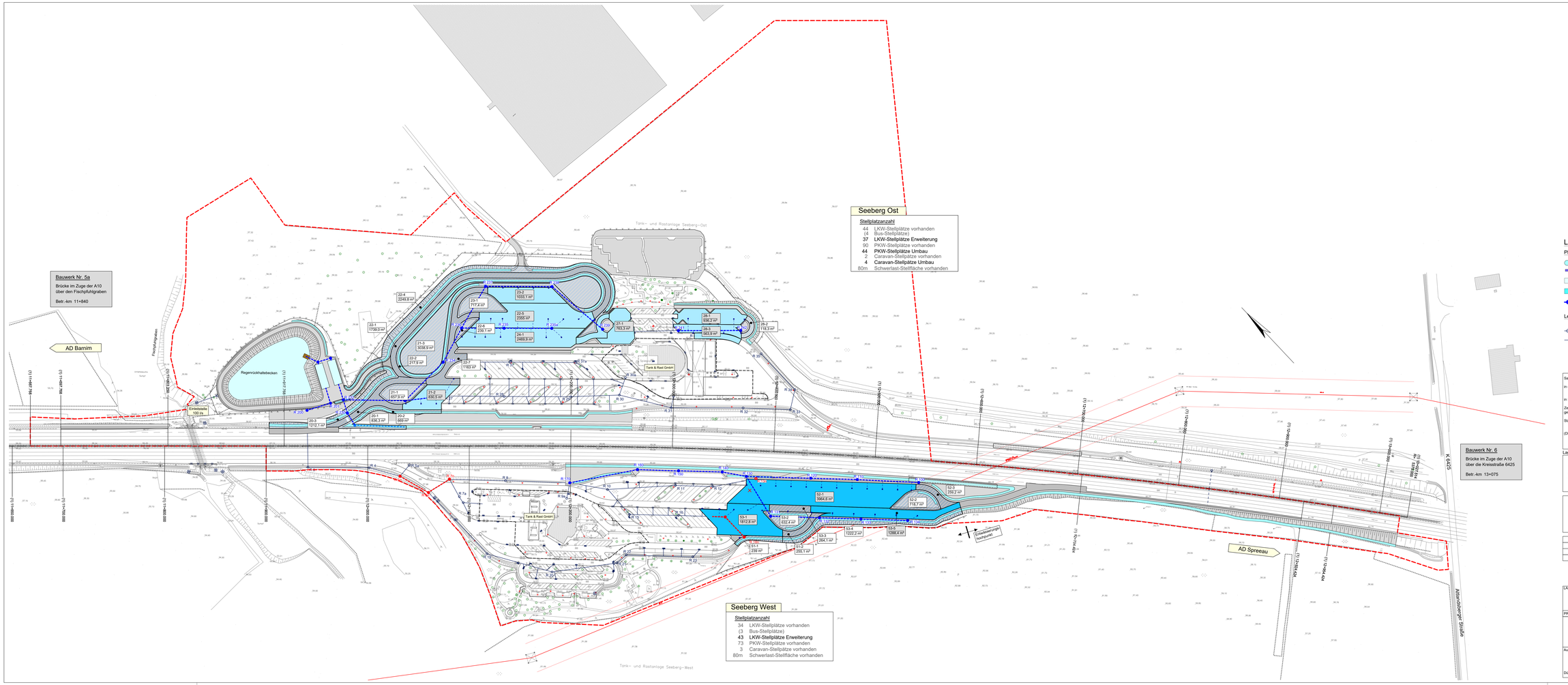

Legende

Planung

- Mulde
- Entwässerungsrinne
- Regenrückhaltebecken
- Absetzbecken
- geplanter R-Kanal m. Schacht und Ablauf
- geschl. Entwässerung R-Kanal in Absetzbecken Ost
- geschl. Entwässerung R-Kanal in Absetzbecken West
- offene Entwässerung in Mulden Ost
- offene Entwässerung in Mulden West

Leitungen BAB

- vorh. R-Kanal m. Schacht und Ablauf
- vorh. R-Kanal entfällt
- Planfeststellungsgrenze
- Betriebsgrenze

Satzungsgemäß ausgelegt in der Zeit vom _____ bis _____ in Stadt / Gemeinde / Amt _____ Zeit und Ort der Auslegung sind ortsüblich bekannt gemacht worden. Stadt / Gemeinde / Amt _____ (Dienstsiegel) Unterschrift	Festgestellt gemäß Beschluss vom heutigen Tage Hoppegarten, den _____ Landesamt für Bauen und Verkehr Im Auftrag (Dienstsiegel) Unterschrift

Lagestatus: ETRS 89 — Höhenstatus: DHHN 92

KLEPEL & PARTNER - kpi
Ingenieurgesellschaft
für Verkehrswegeplanung mbH
Hansastraße 7
40210 Düsseldorf
Tel. (0211) 91 206 20-0
Fax. (0211) 91 206 24-29
Geschäftsführer

	Datum	Zeichen
bearbeitet	02 / 2020	Bm
gezeichnet	02 / 2020	JF
geprüft	02 / 2020	Mk

DEGES
Deutsche Einheit Fernstraßenplanungs- und -bau GmbH
Zimmerstraße 54
10969 Berlin
Telefon 030 202443-0
Telefax 030 202443 291
www.deges.de

im Auftrag des
Landes
Brandenburg

Nr.	Art der Änderung	Datum	Zeichen

FESTSTELLUNGSENTWURF

LAND BRANDENBURG

Straße: A 10 Abschn.-Nr.: 030 Station: 12,300 Netzknoten: NK 3448 008 NK 3448 002	Unterlage / Blatt-Nr.: 18.1 / 1 angeschlossene Flächen der Entwässerung	

PROJIS-Nr.: — Maßstab: 1 : 1000

A 10, km 12,300
Erweiterung der bewirtschafteten Tank- und Rastanlage
Seeberg Ost und West

Aufgestellt:

Düsseldorf, den 03.03.2020 gez. Najajra