

Draufsicht
Absetzbecken mit Tauchwand
M 1:100

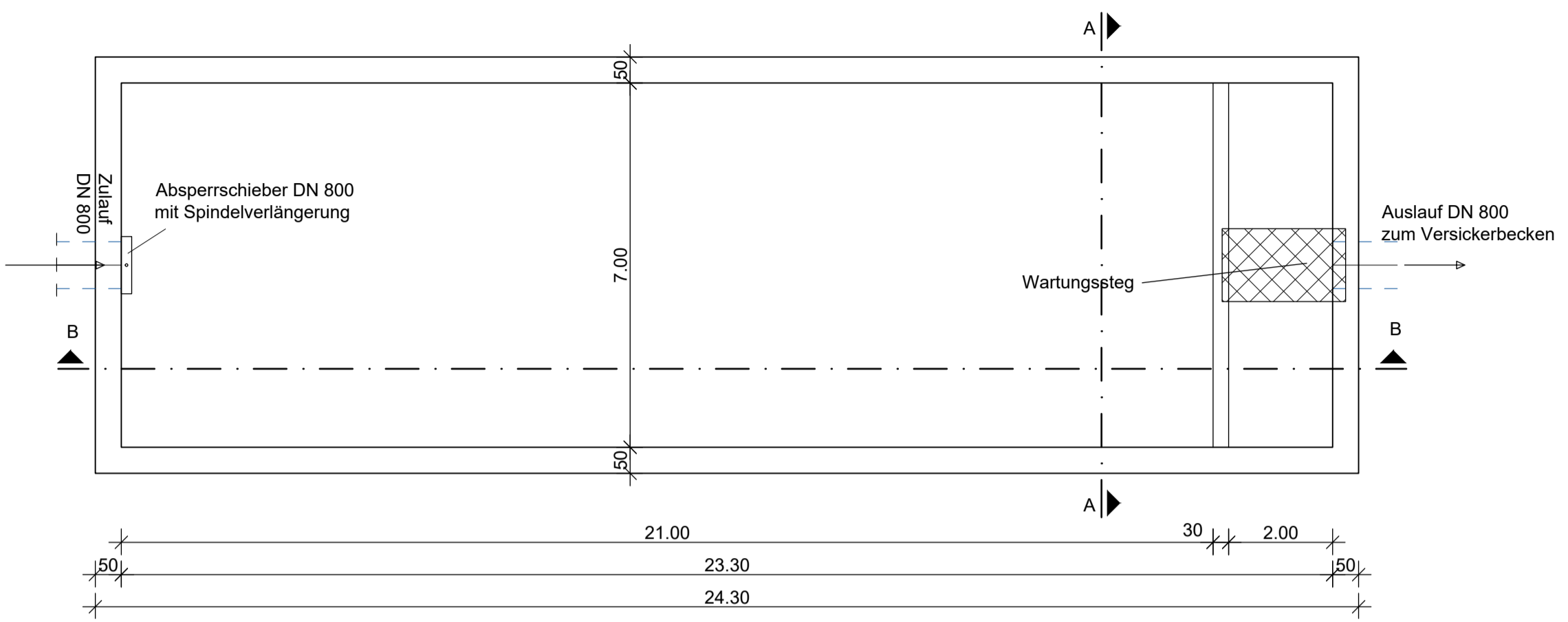

Schnitt A-A
Absetzbecken mit Tauchwand
M 1:100

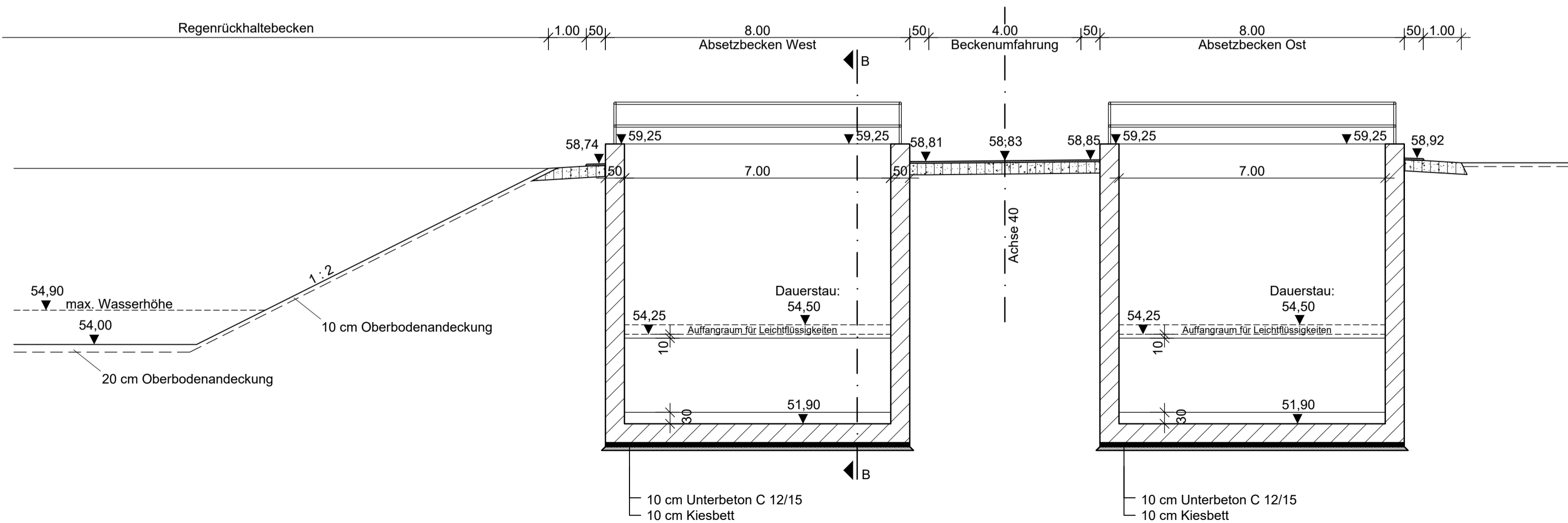

Schnitt B-B
Absetzbecken mit Tauchwand
M 1:100

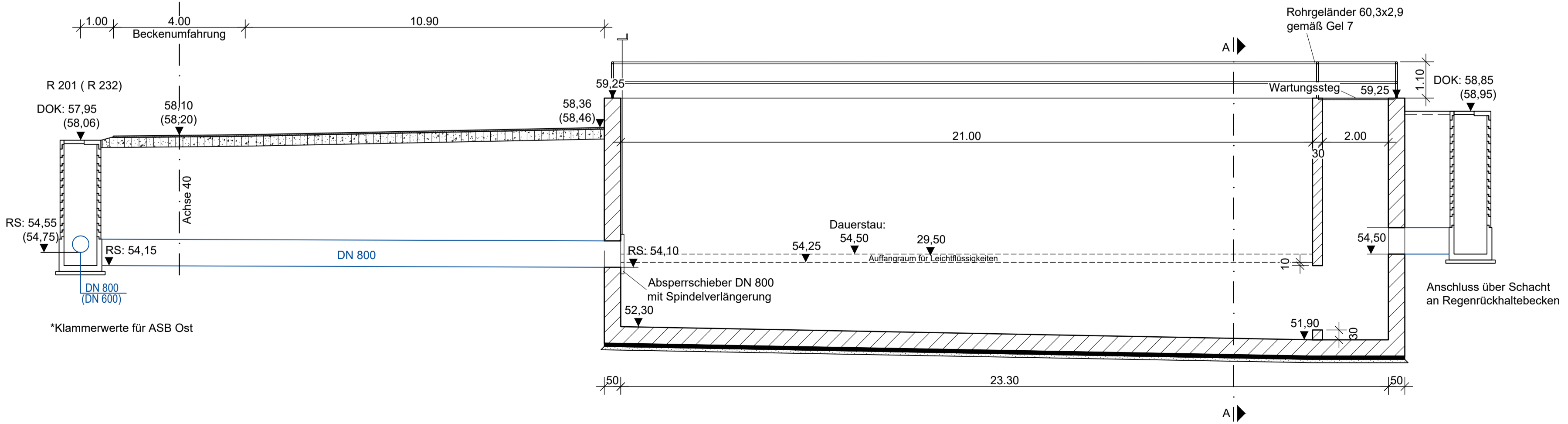

Satzungsgemäß ausgelegt in der Zeit vom _____ bis _____ in Stadt / Gemeinde / Amt _____ Zeit und Ort der Auslegung sind ortsüblich bekannt gemacht worden. Stadt / Gemeinde / Amt _____ (Dienstsiegel) _____ Unterschrift _____	Festgestellt gemäß Beschluss vom heutigen Tage Hoppegarten, den _____ Landesamt für Bauen und Verkehr Im Auftrag (Dienstsiegel) _____ Unterschrift _____
--	---

Lagestatus: ETRS 89	Höhenstatus: DHHN 92								
KLEPEL & PARTNER - kpi Ingenieurgesellschaft für Verkehrswegeplanung mbH Hermelinweg 7 12623 Berlin Tel.: (030) 96 295 39 0 Fax: (030) 96 295 39 20	<table border="1"> <tr> <td>Datum</td> <td>Zeichen</td> </tr> <tr> <td>bearbeitet 02 / 2020</td> <td>BH</td> </tr> <tr> <td>gezeichnet 02 / 2020</td> <td>JF</td> </tr> <tr> <td>geprüft 02 / 2020</td> <td>MK</td> </tr> </table>	Datum	Zeichen	bearbeitet 02 / 2020	BH	gezeichnet 02 / 2020	JF	geprüft 02 / 2020	MK
Datum	Zeichen								
bearbeitet 02 / 2020	BH								
gezeichnet 02 / 2020	JF								
geprüft 02 / 2020	MK								

DEGES Deutsche Einheit Fernstraßenplanungs- und -bau GmbH Zimmerstraße 54 10117 Berlin Telefon 030 20243-0 Telefax 030 20243 291 www.deges.de	im Auftrag des Landes Brandenburg
--	---

Nr.	Art der Änderung	Datum	Zeichen

FESTSTELLUNGSENTWURF

LAND BRANDENBURG	Straße: A 10 Abschn.-Nr.: 030 Station: 12,300 Netzknoten: NK 3448 008 NK 3448 002	Unterlage / Blatt-Nr.: 18.2 / 1 Detailplan Becken
PROJIS-Nr.:	Maßstab: 1 : 100 / 1 : 1000	

**A 10, km 12,300
Erweiterung der bewirtschafteten Tank- und Rastanlage
Seeberg Ost und West**

Aufgestellt:
Düsseldorf, den 03.03.2020 gez. Najajra