

ANSICHT NORD

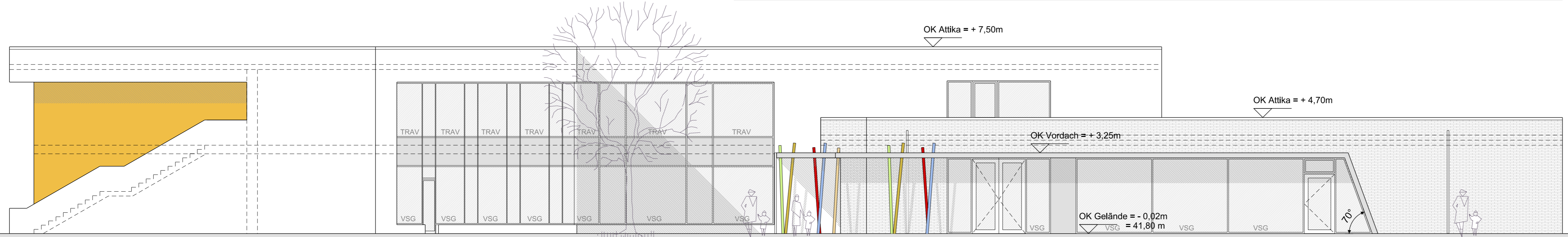

ANSICHT OST

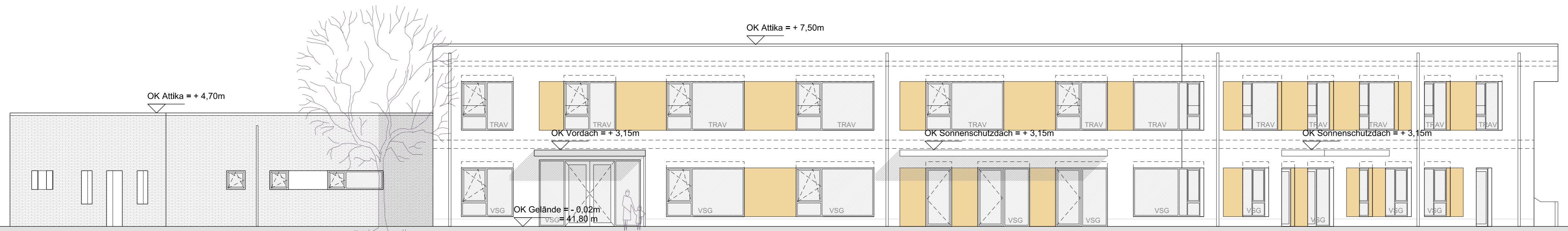

ANSICHT WEST

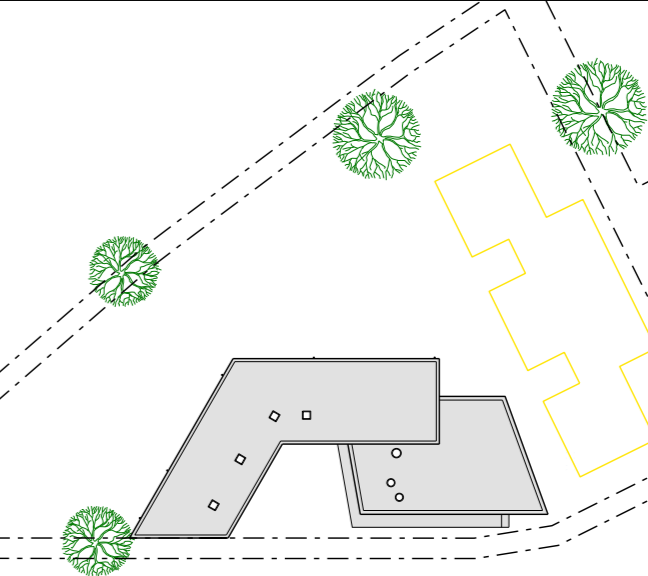
Planbezeichnung / Bauteil: <b>Ansichten</b>		Blatt-Nr.: <b>SCHILDOW_E-003</b>
Bauvorhaben: <b>Neubau einer Kindertagesstätte</b>		
Franz-Schmidt-Straße 16552 Schildow		
		Architekten: <b>BRÜCH KUNATH ARCHITEKTEN</b> Dipl.-Ing. Architekten Clara-Zetkin-Straße 19 16547 Birkenwerder Tel 03303 / 598 20 - 20 Fax 03303 / 598 20 - 29 E-Mail kontakt@bruech-kunath.de
Statik: <b>IBT Tauchmann</b> Dirk Tauchmann Berliner Straße 5, 16540 Hohen Neuendorf Tel 03303 / 2959613 Fax 03303 / 2959614 E-Mail info@dt-statik.de		
Bauherr: Gemeinde Mühlenbecker Land, Der Bürgermeister Liebenwalder Straße 1, 16567 Mühlenbecker Land Tel 033056 / 841-0 E-Mail		Fachplaner: <b>INGENIEURBÜRO W. TAGNATZ</b> Energie & Haustechnik Dr. Martin-Henning-Str. 1, 16831 Rheinsberg Tel 033931 43771 Fax 033931 43772

VORABZUG  
26.11.2015

Index:	Datum:	Änderungen:	Name:
Planbezeichnung / Bauteil: <b>Entwurfsplanung Ansichten</b>		Maßstab: <b>1:100</b>	
Datei-Nr.: KITA Schildow E-001 150828.dgn	Blattgröße: 380 x 890	Gezeichnet: UH	Datum: 24.08.2015
Blatt-Nr.: KITA Schildow E-001 150828.dgn		Blatt-Nr.: SCHILDOW_E-003	